

**30-40 STO**

**Boschert** Stehlager ohne Wellenende

**30-40 STW**

**Boschert** Stehlager mit Wellenende

**30-40 FLO**

**Boschert** Flanschlager ohne Wellenende

**30-40 FLW**

**Boschert** Flanschlager mit Wellenende

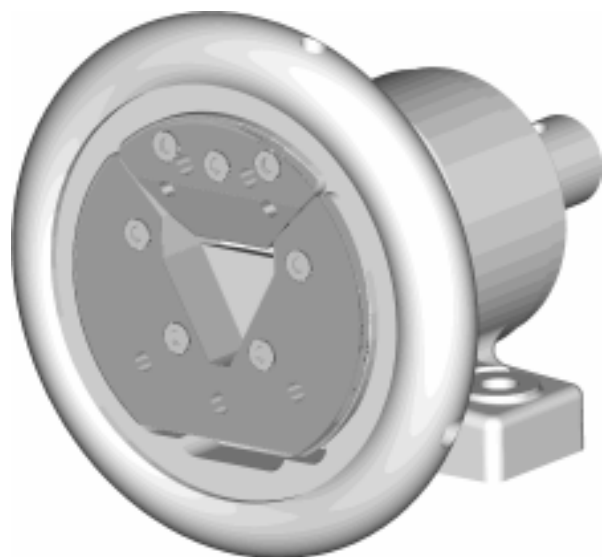

Maximales Baumgewicht:  
Aufnahmemaß:  
Übertragbares Drehmoment:

max. 1600 kg  
 30 mm - 40 mm  
 350 Nm

### Checkbox !

Optionen				Info
<b>Verschleißteileinsatz:</b>	<input type="checkbox"/> ohne	<input type="checkbox"/> VT1	<input type="checkbox"/> VT2	
	<input type="checkbox"/> VT6	<input type="checkbox"/> VT7	<input type="checkbox"/> Sonder	
	<input type="checkbox"/> 52 HRC	<input type="checkbox"/> 58 HRC	<input type="checkbox"/> Sonder HRC	2.33
<b>Ausführung:</b>	<input type="checkbox"/> Stehlager	<input type="checkbox"/> Flanschlager		
	<input type="checkbox"/> 90° Fuß	<input type="checkbox"/> langes Gehäuse		5.40/5.41
	<input type="checkbox"/> erw. Öffnungswinkel ±30°			5.43
<b>Wellenende:</b>	<input type="checkbox"/> ohne	<input type="checkbox"/> Standardwelle	<input type="checkbox"/> Sonder	2.33
<b>Handradverriegelung:</b>	<input type="checkbox"/> ohne	<input type="checkbox"/> HRV I	<input type="checkbox"/> HRV II	
		<input type="checkbox"/> links	<input type="checkbox"/> rechts	2.33
	(Handradverriegelung beim Einsatz in Wendewickler empfohlen)			
<b>Anbauteile:</b>	<input type="checkbox"/> ohne	<input type="checkbox"/> Rutschkupplung	<input type="checkbox"/> Antrieb	7.00
	<input type="checkbox"/> Bremse			6.00
<b>Drehzahl:</b>	<input type="checkbox"/> <50 min <sup>-1</sup>	<input type="checkbox"/> 50 – 1000 min <sup>-1</sup>	<input type="checkbox"/> >1000 min <sup>-1</sup>	

Anfrage- und Bestellformular siehe Kapitel 9.00

# Boschert-Lager Stehlagerausführung 30-40



Boschert C-Lager 30-40

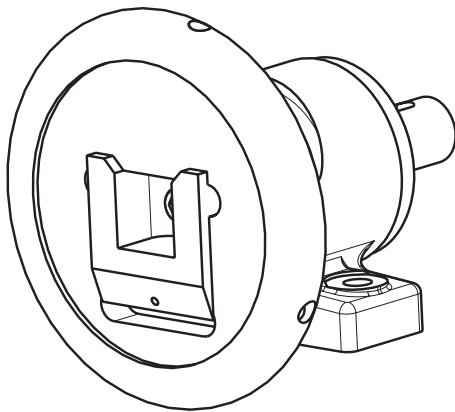

Boschert VT-Lager 30-40

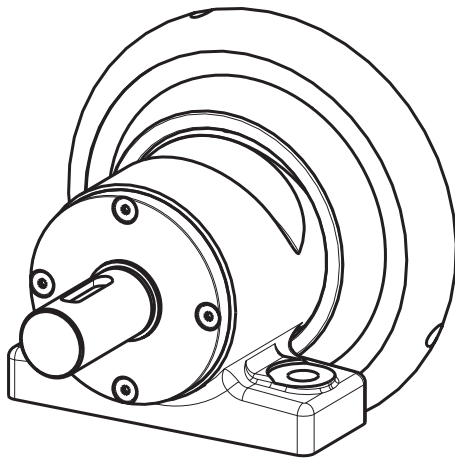
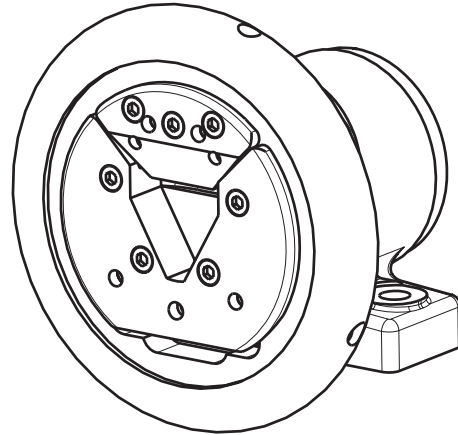

STW 30-40  
Ausführung mit Wellenende

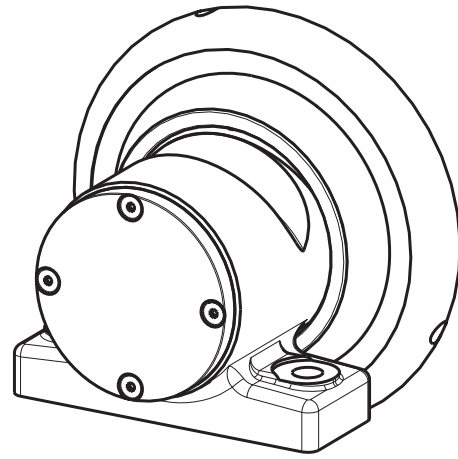

STO 30-40  
Ausführung ohne Wellenende

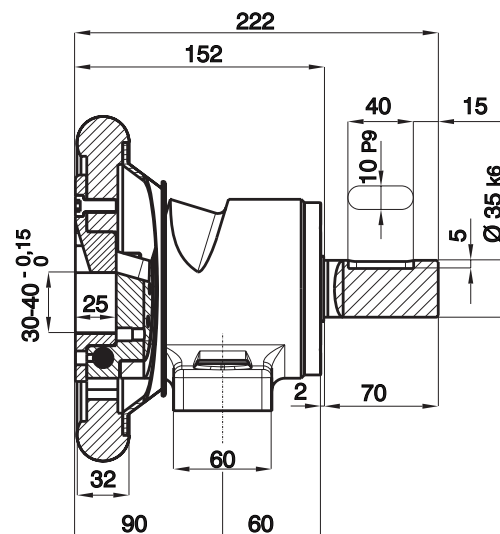
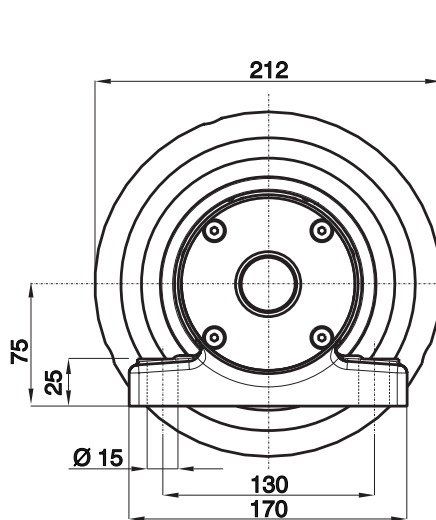

# Boschert-Lager Flanschlagerausführung 30-40



Boschert C-Lager 30-40

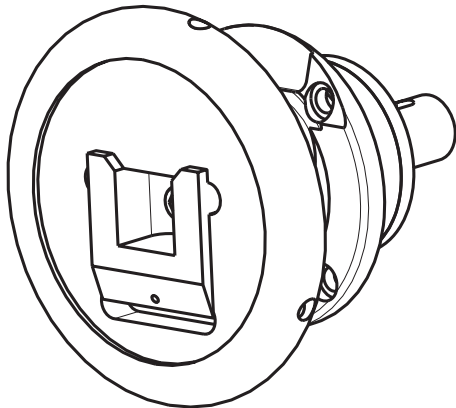

Boschert VT-Lager 30-40

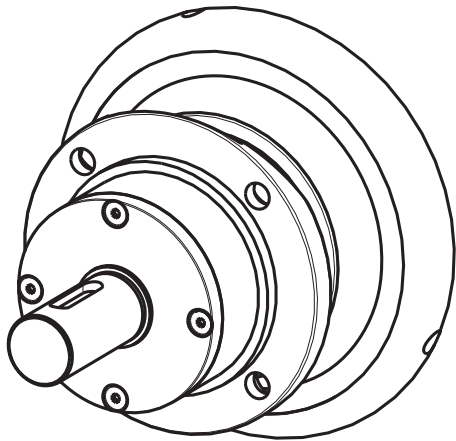
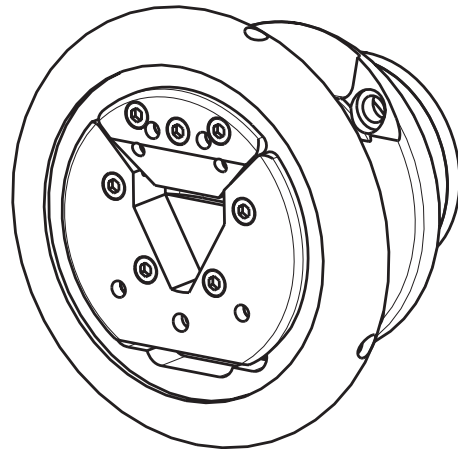

FLW 30-40  
Ausführung mit Wellenende

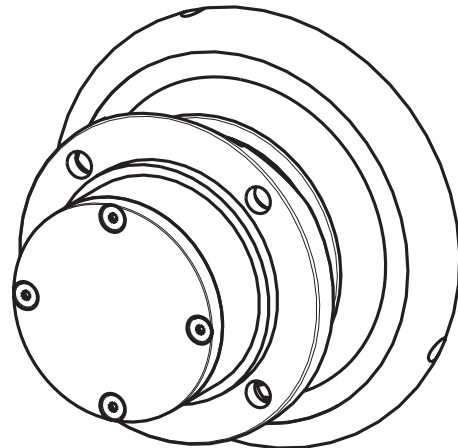

FLO 30-40  
Ausführung ohne Wellenende

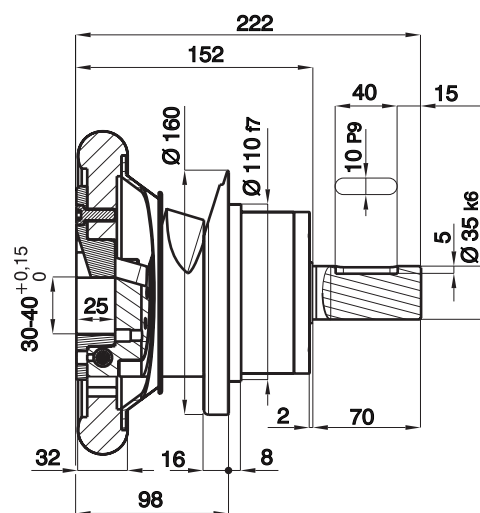
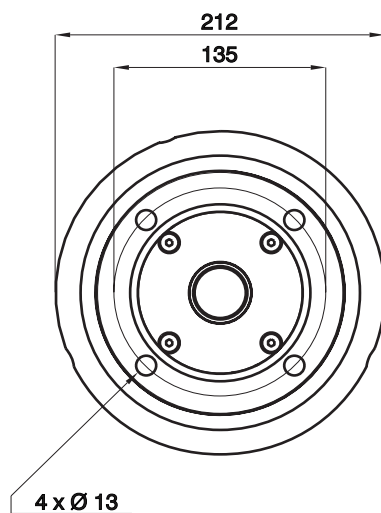

Handradverriegelung beim Einsatz in Wendewicklern empfohlen  
Handraddurchmesser bei HRV II: Ø 250mm

## Verschleißteileinsatz

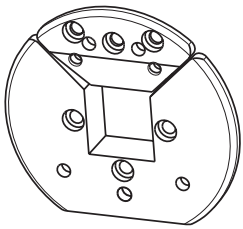

VT 1

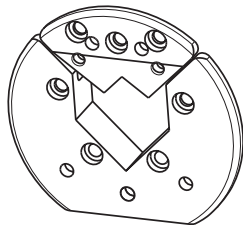

VT 2

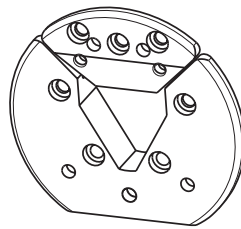

VT 6

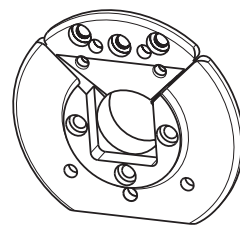

VT 7

Für VT2 und VT 6 ist ein Radial-Mitnehmer notwendig siehe Info 5.23

Info  
5.30

Info  
5.31

Info  
5.32

Info  
5.33

## Wellenenden

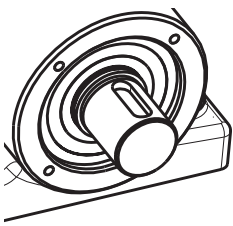

ESB

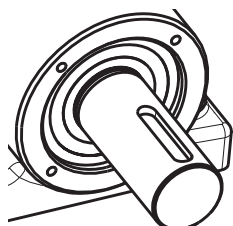

ESB i

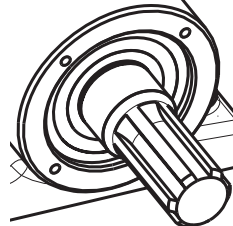

DSB



RU

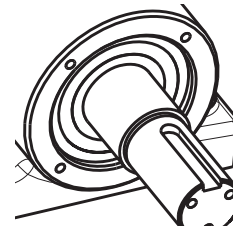

HRU

Aufgeführte Wellenenden sind nur in Verbindung mit Boschert Komponenten erhältlich.

Info  
5.50

Sonderwellenende auf Wunsch

Max. Wellenenddurchmesser: Ø 50 mm  
(Sonderwelle ohne Anschlag)

## Handradverriegelung

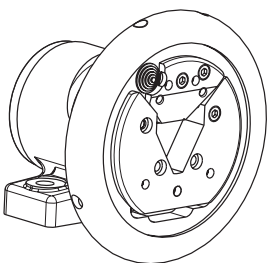

HRV I links

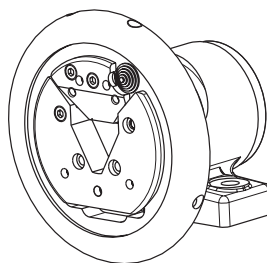

HRV I rechts

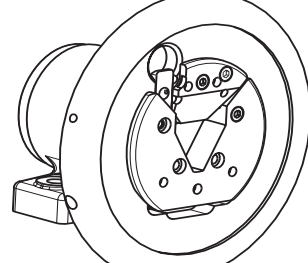

HRV II links

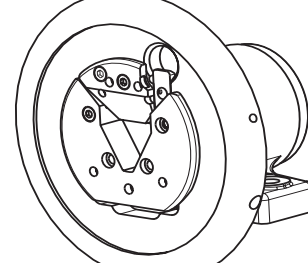

HRV II rechts

Handradverriegelung beim Einsatz in Wendewicklern empfohlen

Info  
5.44

Info  
5.45

Handraddurchmesser bei HRV II: Ø 250mm